なごビオ（なごや生物多様性保全活動協議会）活動報告会

入場無料

令和２年度活動報告書 プレゼント !!

なごビオでは、なごやの生物多様性を守り、育てるため、
市民・専門家・行政が協働して生きもの調査や保全活動を行っています。

なごや生きもの報告会

～調査から見えた今のなごや～

■なごビオの各部会で行った調査などで得られた最新情報を紹介します。

■なごや生きもの一斉調査 2020 バッタ編の調査結果や助成金交付団体の活動成果の報告も行います。

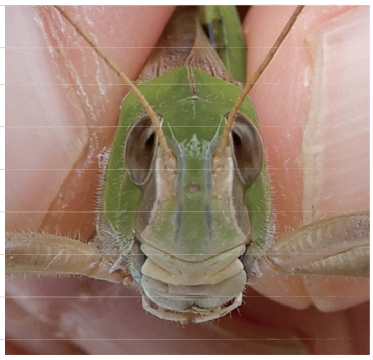

令和3年5月9日（日）

時間 午後2時50分～午後4時45分

会場 名古屋市立大学病院
病棟・中央診療棟３階 大ホール
（瑞穂区瑞穂町字川澄１番地）
・地下鉄桜通線「桜山」駅 3番出口すぐ。
・会場へは、公共交通機関をご利用ください。

募集 120名（申込方法は裏面をご覧ください）

主催：なごビオ（なごや生物多様性保全活動協議会）

※なごや生物多様性保全活動協議会の愛称が「なごビオ」に決定しました。

■ タイムテーブル

１４：３０　**受付・開場**

１４：５０　**開会**

【部会報告】　なごビオには、なごやの生きものの現状を知るために、調査・保全活動を行う部会があります。その中から令和２年度に実施した調査・保全活動について報告します。

報告１．動物調査と保全対策部会

報告２．水辺の生きもの部会

報告３．里山林・社寺林部会

【その他活動報告】　令和２年度に実施した「なごや生きもの一斉調査」の調査結果と、助成金を交付した団体の活動成果を報告します。

報告４．なごや生きもの一斉調査 2020 バッタ編

報告５．助成金交付団体（佐屋高等学校）

１６：４５　**閉会**

※プログラムは変更となる場合があります。

■ 申込方法等

○名古屋市電子申請サービスよりお申し込みいただくか、はがきに ①事業名「活動報告会」②氏名 ③住所 ④電話番号 を明記のうえ、なごビオへお送りください。

申込期間：令和 3 年 4 月 1 日（木）～ 4 月 23 日（金）

○申込多数の場合は抽選とし、後日参加の可否をご案内します（定員に達しない場合は継続募集します）。

○新型コロナウイルスの感染状況により、開催方法等が変更又は中止となる場合がありますので、なごビオが運営するウェブサイトのイベントカレンダーにて最新情報をご確認ください。

URL　電子申請サービス　https://www.e-shinsei.city.nagoya.jp
なごビオ ウェブサイト　http://www.bdnagoya.jp

なごビオ ウェブサイト

電子申請サービス

■ 申込・問合先

〒468-0066　名古屋市天白区元八事 5 丁目 230 番地
なごビオ（事務局：名古屋市環境局なごや生物多様性センター内）
電話：052-831-8104　E メール：bdnagoya@kankyokyoku.city.nagoya.lg.jp

■ 新型コロナウイルス感染拡大防止策の実施について

○募集人数は定員の 2 分の 1 以下に制限しています。

○受付で検温を実施し 37.5 度以上の発熱が確認された方や体調のすぐれない方は参加をお断りします。

○参加にあたってはマスクの着用や手指消毒など感染防止策への協力をお願いします。